

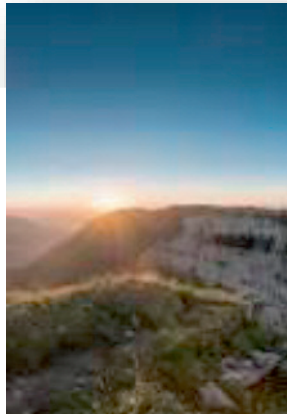



Später verschieben wir uns etwa 40 Autominuten weiter und treffen um ca. 16.00 Uhr bei der Ferme „Le Soliat“ oberhalb des Felskessels „Creux du Van“ ein. Gestärkt mit Kaffee und Kuchen nehmen wir die Besichtigung des imposanten Felskessels in Angriff, der sich nur 300 Wegmeter unterhalb der Ferme befindet.



Nach einem ereignisreichen Ausflugstag findet jeder den Heimweg individuell.

**Eckdaten:** Treffpunkt Sonntag, 11. September 2022, 08.15 Uhr Uhr, Bahnhof Grellingen, Fahrstrecke hin und zurück total ca. 280 km, Eintrittspreis Asphaltminen CHF 17.50, 2- oder 3-Gang-Mittagessen ab CHF 26.--. Kaffee und Kuchen individuell. Ankunft in Basel und Umgebung individuell ca. 18.00 Uhr.

**Anmeldungen über [chmarti@vtxmail.ch](mailto:chmarti@vtxmail.ch) oder 079 964 20 11 oder WhatsApp bis 04.09.2022.**

Ich grüsse alle Clubmitglieder, hoffe auf möglichst viele Anmeldungen und wünsche viel Spass!

Christian Marti

Beilage: BMW Club-/Mitgliederausweis 2022/2023  
BMW Club Regio Basel